Jadi Inmobiliaria

C/ Seis de junio, 4
Valdepeñas

Teléfono: 926348057
Teléfono 2: 926347083
e-mail: antoninapozo@inmobiliariajadi.com

Referencia:	**11764**
Tipo inmueble:	Casa
Operación:	Venta
Precio:	**390.000 €**
Estado:	Seminuevo

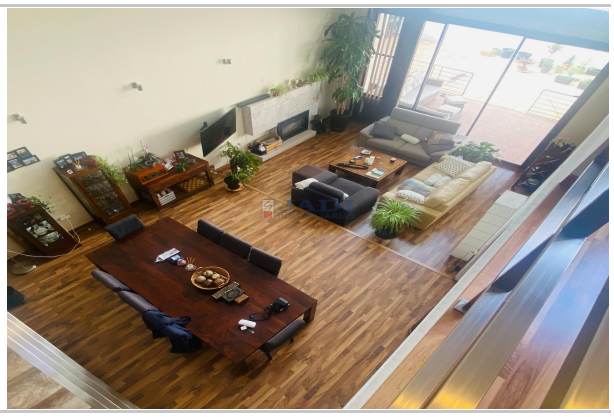

Población:	Valdepeñas
Provincia:	Ciudad Real
Cod. postal:	13300
Zona:	PERIFERIA

M² construidos:	369	**Suelo de:**	tarima	**Metros de parcela:**	573
Garajes:	2	**Agua caliente:**	individual	**M² terraza:**	20
Terraza(s):	1	**Combustible:**	gasoil	**Dormitorios:**	4
Baños:	3	**Antigüedad:**	2006	**Aseos:**	1
Exterior/Interior:	exterior	**Armarios:**	2		

Descripción:

CASA EN VENTA EN VALDEPEÑAS, EDIFICADA SOBRE UN SOLAR DE 573 M2, CON 369 M2 CONSTRUIDOS. DISTRIBUIDA EN PLANTA BAJA CON: 2 SALONES CON CHIMENEA, 1 HABITACIÓN, CUARTO DE BAÑO, ASEO, COCINA AMUEBLADA CON OFFICE, COCHERA, PATIO DE MAS DE 100 M2 CON PISCINA PLANTA ALTA CON 3 HABITACIONES, 2 BAÑOS, LAVADERO Y TERRAZA DE 20 M2.
LA VIVIENDA TIENE COCHERA PARA 2 COCHES CON PUERTA MOTORIZADA, CALEFACCIÓN DE GASOIL Y DE PELLETS, Y PLACAS SOLARES. CARPINTERIA EXTERIOR DE ALUMINIO TECHNAL OSCILOBATIENTES CON PERSIANAS ELECTRICAS, SUELOS DE GRES Y TARIMAS, PORCHE DE 40 M2